Wenn mir die Worte fehlen

Juli

T+M: Robin Zabel

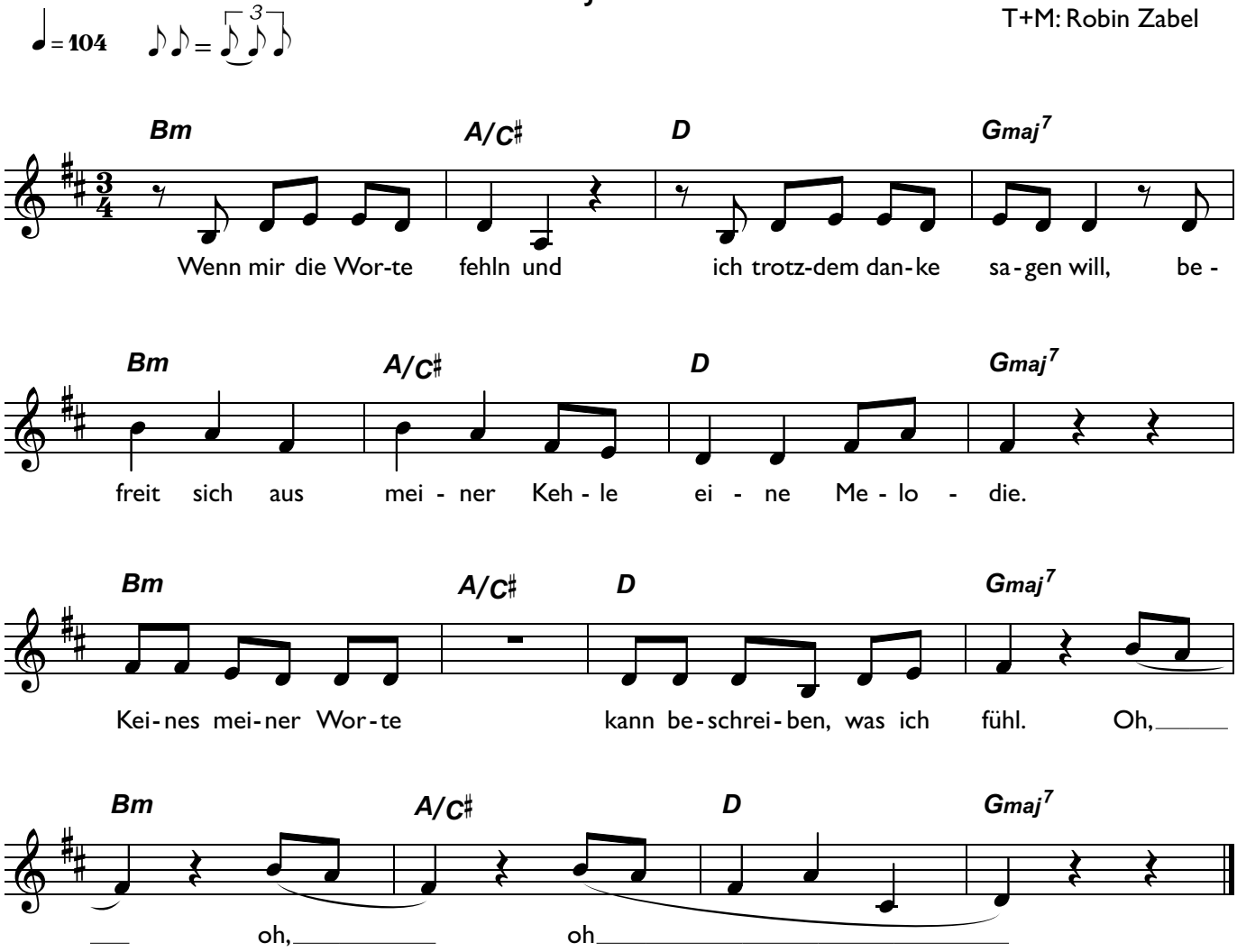

Hinweise für den Gemeindegesang:
a) Jede Zeile kann auch wiederholt gesungen werden mit Vorsänger und Gemeinde im Wechsel.
b) Der Song kann auch im Kanon gesungen werden.

Monatslied - www.popinstitut-nordkirche.de